



การไฟฟ้าส่วนภูมิภาค  
PROVINCIAL ELECTRICITY AUTHORITY

เลขที่ ก.๓ นฐ.(ปน.) ๑๐๕๓ /๒๕๖๔

ชื่อผู้รับ นายภักพงษ์ วงษ์พันธุ์ทา

ชื่อผู้ส่ง นายเรวัต กาญจนะ

วันที่ ๒๒ กันยายน ๒๕๖๔

ตำแหน่ง อก.ปน.(ก.๓)

ตำแหน่ง ผจก.กฟลง.นครปฐม

ด้วยการไฟฟ้า กฟลง.นครปฐม จะขอตัดไฟเพื่อปฏิบัติงาน ปรับปรุงระบบจำหน่าย สถานีไฟฟ้า นครปฐม ๒ ตาม  
แผนผังสังเขปแนบ จำนวน ๑ แผน ดังนี้

ที่	พิดเตอร์	วัน/เดือน/ปี	ตั้งแต่ เวลา	ถึงเวลา	ลักษณะงานที่ปฏิบัติ/ บริเวณ	จาก	ถึง	ผู้ควบคุมงาน
๑.	NPU10	๒ ตุลาคม 2564	08.30 น.	17.00 น.	รื้อถอนเสาแรงสูง บริเวณ ถนนต้นสน	DIS. NPU10S- 19 ร้านReto	DDE หน้า แฟลต ตำรวจ	นายจรรู อุปการะดี พชง.๖ ผกส
๒.						SF6 NPU10S- 06 ร้านโคขุน	DDE หน้า แฟลต ตำรวจ	

พื้นที่ที่มีผู้ใช้ไฟได้รับผลกระทบ(ไฟดับ) ถนนต้นสน ผังตรงข้าม CJ

ผู้ประสานงานการดับไฟ ชื่อ นายชัยยศ โพธิ์รัตน์ ตำแหน่งวศก.๖ ผปน.กฟลง.นครปฐม โทร ๐๘๔-๖๖๙๕๔๓๑

พื้นที่ ที่ขอตัดไฟปฏิบัติงานมีสายเคเบิลใยแก้วนำแสงของ กฟผ. (หากมีโอกาสชำรุด ผคส.กรส.(ก.๓) จะไปตรวจสอบก่อน  
ปฏิบัติงาน)

๑.  มีสายเคเบิลใยแก้วนำแสง ๑.๑  มีโอกาสชำรุด ๑.๒  ไม่มีโอกาสชำรุด

๒.  ไม่มีสายเคเบิลใยแก้วนำแสง

(นายเรวัต กาญจนะ)

ตำแหน่ง ผจก.กฟลง.นครปฐม

สำหรับแผนกควบคุมการจ่ายไฟ (ผคฟ.) กฟภ.๓

เรียน อก.ปบ.(ก.๓)

ผคฟ. พิจารณาแล้วเห็นควร

อนุมัติให้ดับไฟตามคำขอข้อ 1 ฟีดเตอร์ NPU10 จาก NPU10S-19 ถึง DDE หน้าเฟด ๓ ท่ารถ  
ในวันที่ 2 ๓.๑.๖4 ตั้งแต่เวลา ๐8:30 น. ถึง 17.00 น. ตามใบสั่งทำสวิตซ์เลขที่ 1255/64

อนุมัติให้ดับไฟตามคำขอข้อ 2 ฟีดเตอร์ NPU10 จาก NPU10S-06 ถึง DDE หน้าเฟด ๓ ท่ารถ  
ในวันที่ 2 ๓.๑.๖4 ตั้งแต่เวลา 08:30 น. ถึง 17.00 น. ตามใบสั่งทำสวิตซ์เลขที่

พนักงานศูนย์ฯ นาย อนุช ฟ้าใจ ประสานงานการขอดับไฟกับ นาย ชัยยศ โพธิ์รัตน์

*อนุช*  
(นายอนุช ฟ้าใจ เกษมสุข  
๖๐1.๕ นนท. นนท. ๖๐1.)

สำหรับผู้อนุมัติ

ที่ ก.๓ กปบ.(คฟ.)

เรียน ผจก. กฟภ.๓

อก.วว.(ก.๓)

อนุมัติ และแจ้ง จป. เพื่อตรวจสอบความปลอดภัย,  
พร้อมทั้งลงข้อมูลแจ้งแผนดับไฟลงใน [www.pea.co.th](http://www.pea.co.th)

ขั้นตอนการสวิตซ์ 2 แผ่น

แผนผังแนบ 1 แผ่น

ผจฟ. - (สถานีฯ -)

เพื่อทราบ และจัดพนักงานเข้าปฏิบัติงานร่วมกับศูนย์  
นครปฐม ตั้งแต่เวลา - น. เป็นต้นไป จนกว่างานจะแล้วเสร็จ

  
(นายอนุช ฟ้าใจ)

รก.ปบ.(ก3) ปฏิบัติงานแทน อก.ปบ.(ก3)

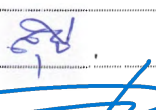
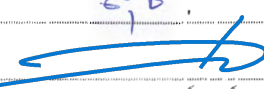

## ใบสั่งทำสวิตชิง

1. สถานที่ทำงาน	บริเวณถนนต้นสนฝั่งตรงข้าม CJ				
2. กำหนดวันที่ทำงาน	2 ต.ค. 64	ระหว่าง	08.30 น.	ถึง	17.00 น.
3. ผู้ขอทำงาน	กฟจ.นฐ.	งานที่ทำ	รื้อถอนเสาแรงสูง	ตามใบขอปฏิบัติงาน	1255/2564
4. เตรียมการสวิตชิงโดย	นายขุนทอง ฝาเงิน			วันที่	27 กันยายน 2564
5. ตรวจสอบสวิตชิงโดย				วันที่	27 กันยายน 2564
6. อนุมัติสวิตชิงโดย				วันที่	27 กันยายน 2564
7. สั่งทำสวิตชิงโดย	<ol style="list-style-type: none"> <li>1. นายสถาพร, นายมงคล, นายศักดิ์สิทธิ์, นายอมร (กะ1 00.00 น. - 08.00 น.)</li> <li>2. นายเพชรรัตน์, นายพิชชา, นายณัฐกาญจน์, นายสามารถ (กะ2 08.00 น. - 16.00 น.)</li> <li>3. นายนครินทร์, นายอนุสรณ์, นายธนิต, นายมนโอช (กะ3 16.00 น. - 24.00 น.)</li> </ol>				

ที่	รหัสอุปกรณ์	สภาพอุปกรณ์ ปกติก่อน ดำเนินการ	ดำเนินการ	เวลา	ผู้ดำเนินการ	ผู้สั่งการ	หมายเหตุ
1	ตรวจสอบอุปกรณ์ป้องกันและอุปกรณ์ตัดตอนก่อนทำสวิตชิง						
2	NPU10VB-01	"ON" Auto Reclose	"OFF" Auto Reclose		NPU		-
3	เมื่อพร้อมดับไฟเวลา 08.30 น.						
4	NPU10S-19	สับ	ปลด(ใช้โหดบัสเตอร์)		นฐ.		DIS ร้าน Reto
5	NPU10S-06	สับ	ปลด, ล็อคคาน		นฐ.		SF6 ร้านโคขุน
6	แจ้งพื้นที่ไฟดับให้หน่วยงานรับทราบ						
7	แจ้งหน่วยงานเทสไฟ ข้อตกลงราวด์ จุด G1						
8	แจ้งหน่วยงานเทสไฟ ข้อตกลงราวด์ จุด G2						
9	NPU10VB-01	"OFF" Auto Reclose	"ON" Auto Reclose		NPU		-
สิ้นสุด Switching ช่วงเช้า							
10	ตรวจสอบให้ กฟจ.นฐ. จ้ม DDE ตามผังแนบเข้าทั้ง 3 เฟส						
11	เมื่อชุดปฏิบัติงาน ทำงานแล้วเสร็จพร้อมจ่ายไฟ						
12	NPU10VB-01	"ON" Auto Reclose	"OFF" Auto Reclose		NPU		-
13	แจ้งหน่วยงาน ปลดข้อตกลงราวด์ จุด G1						
14	แจ้งหน่วยงาน ปลดข้อตกลงราวด์ จุด G2						
15	เมื่อพร้อมจ่ายไฟ						
16	NPU10S-19	ปลด	สับ		นฐ.		DIS ร้าน Reto
17	NPU10VB-01	"OFF" Auto Reclose	"ON" Auto Reclose		NPU		-

ที่	รหัสอุปกรณ์	สภาพอุปกรณ์ ปกติก่อน ดำเนินการ	ดำเนินการ	เวลา	ผู้ดำเนินการ	ผู้สั่งการ	หมายเหตุ
สิ้นสุด Switching							

# พื้นที่ดับไฟ

## พื้นที่ปฏิบัติงาน

### จุดช้อตกราวด์

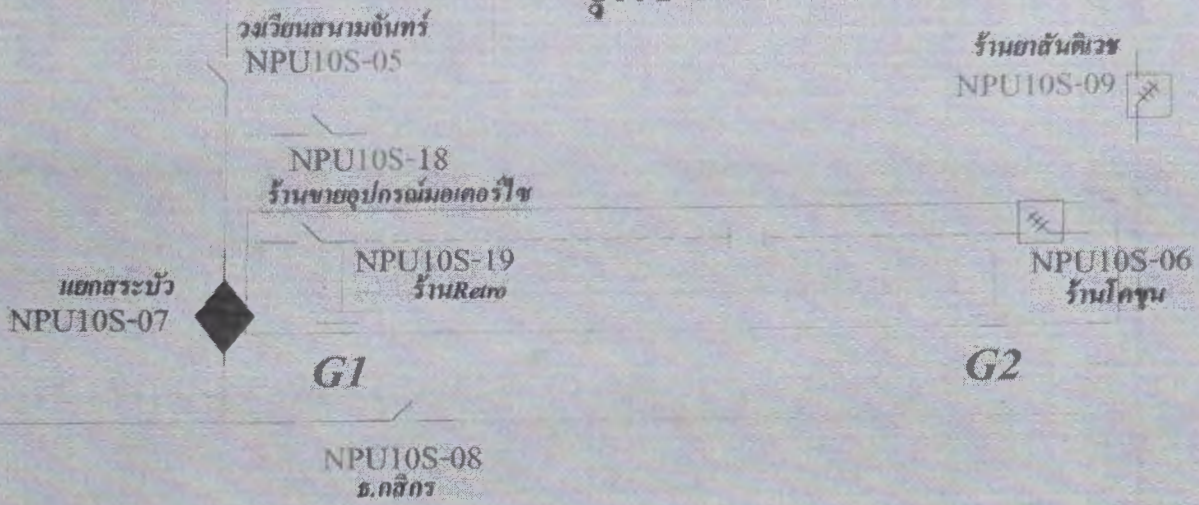

## แผนผังหลังปรับปรุงแล้วเสร็จ

